



# e-PEI

Counselling online per  
la progettazione  
didattica

*Maria Chiara Pettenati*

Milano, 22 Novembre 2011



ITD CNR – Istituto Tecnologie  
Didattiche



L'UNIVERSITÀ  
CATTOLICA  
DEL SACRO CUORE

Università Cattolica del Sacro  
Cuore – Milano



POLITECNICO  
DI MILANO

METID

METID – Metodi E Tecnologie  
Innovative per la Didattica –  
Politecnico di Milano



CELF I – Centro per l'e-learning  
e la formazione integrata –  
Università degli studi di Macerata



CRIMPA  
CENTRO DI RICERCA  
IN MATEMATICA  
PURA ED APPLICATA

CRIMPA – Centro di Ricerca in  
Matematica Pura ed Applicata –  
Università degli Studi di Salerno



LTE  
LABORATORIO TECNOLOGIE  
DELL'EDUCAZIONE

LTE – Laboratorio Tecnologie  
dell'Educazione – Università  
degli Studi di Firenze





# Progettazione didattica

## Instructional Design

Pratica che ha l'obiettivo di massimizzare l'efficacia, l'efficienza e l'attrattività dell'istruzione e delle esperienze di apprendimento

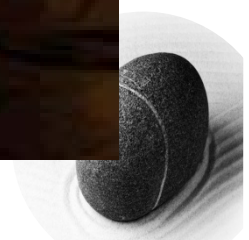



## Counselling per l'ID

Supporto alla  
progettazione didattica  
volto a:

- Focalizzare i bisogni del/dei learner
- definire i bisogni ed obiettivi formativi
- Pianificare conseguentemente le esperienze di apprendimento per massimizzarne l'efficacia





## Online counselling

Implica l'uso di ambienti  
Web e di reti sociali per le  
finalità del counselling





## Studiante Homebound

Studiante che per motivi di salute e/o disabilità è temporaneamente o permanentemente confinato a casa o in ospedale o altra struttura assistenziale

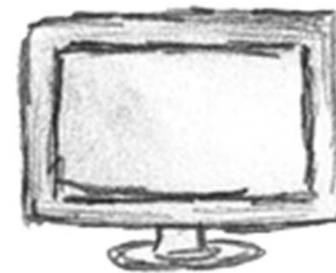
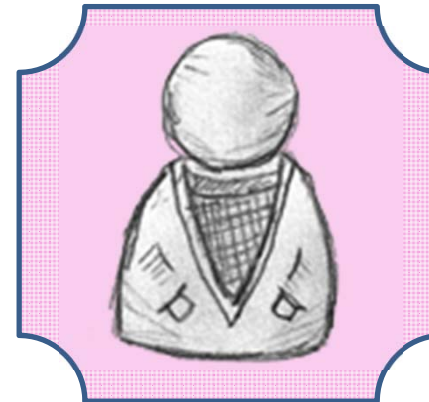

# e-PEI



Piano Educativo Individualizzato

Counseling online per la progettazione didattica personalizzata per lo studente homebound

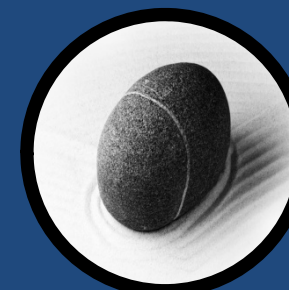



Progettisti  
didattici

Insegnanti,  
educatori,  
formatori

Assistenti

Genitori

Altri soggetti  
coinvolti nella  
formazione  
dell'homebound

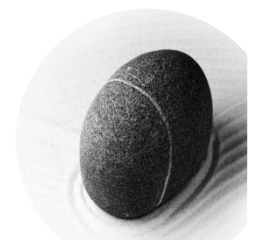
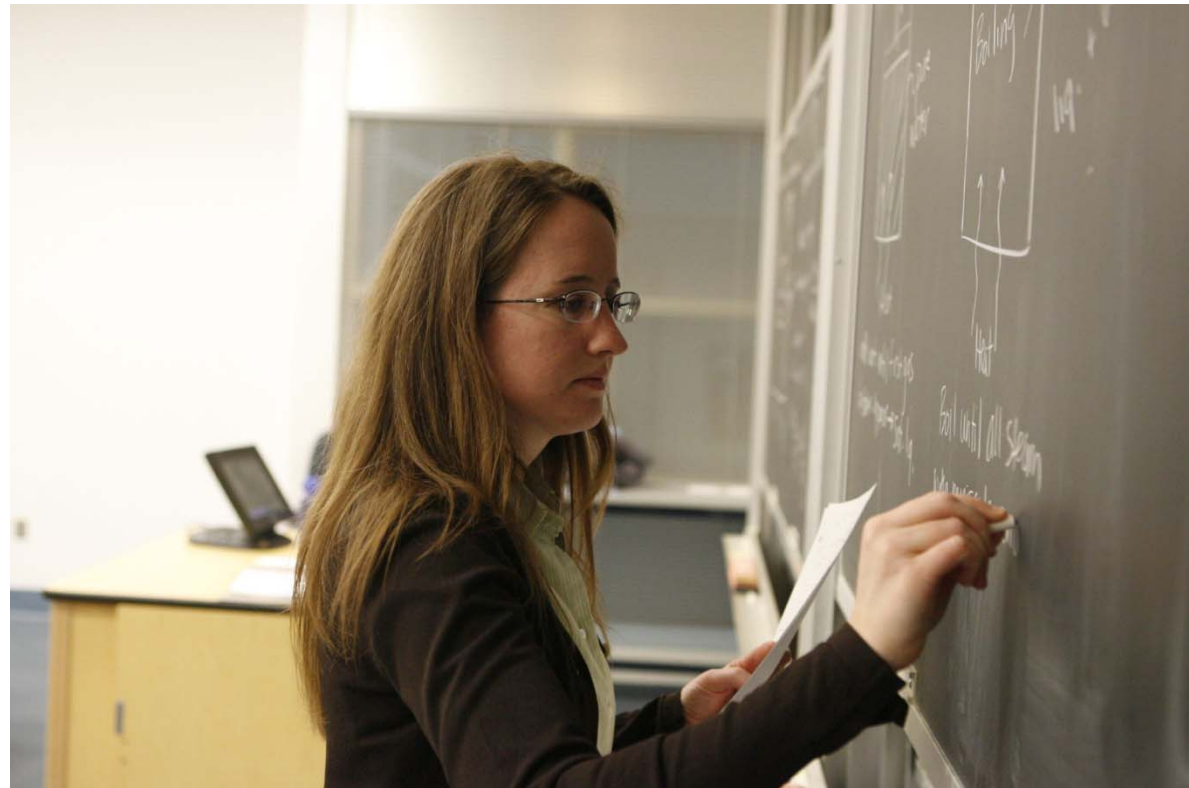



# e-PEI: come funziona

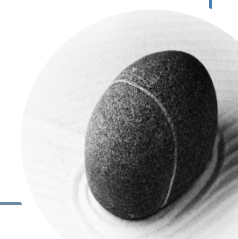



- consigli

Consigli per la  
progettazione didattica



- scheda  
progetto

Supporto alla  
Compilazione della  
Scheda di Progetto Educativo

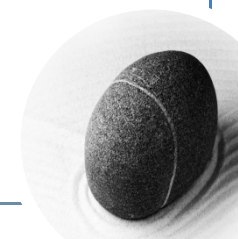



*ePei*  
WISE

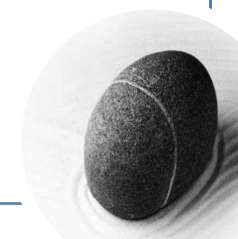



## e-PEI: e la conoscenza da dove viene?



- Esperti
  - Progettisti didattici
  - Formatori
  - Docenti esperti
- Ricercatori

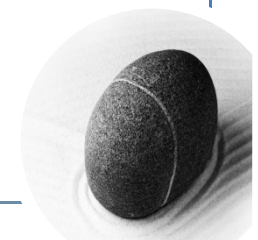



## Il sistema e-PEI



Counselling online per la progettazione didattica





- Sperimentazione con e-PEI lato «utente»
  - Educatore, formatore, progettista didattico..

hands  
on

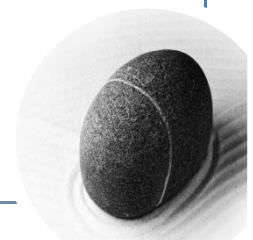

[WWW.MITJA.SVAB.NAME/EPEIWISE](http://WWW.MITJA.SVAB.NAME/EPEIWISE)





# e-PEI

Counselling online per la  
progettazione didattica

*[mariachiara.pettenati@unifi.it](mailto:mariachiara.pettenati@unifi.it)*

Milano, 22 Novembre 2011



ITD CNR – Istituto Tecnologie Didattiche



L'UNIVERSITÀ  
CATTOLICA  
DEL SACRO CUORE

Università Cattolica del Sacro Cuore – Milano



POLITECNICO  
DI MILANO

METID

METID – Metodi E Tecnologie Innovative per la Didattica – Politecnico di Milano



CELF I – Centro per l'e-learning e la formazione integrata – Università degli studi di Macerata



CRIMPA  
CENTRO DI RICERCA  
IN MATEMATICA  
PURA ED APPLICATA

CRIMPA – Centro di Ricerca in Matematica Pura ed Applicata – Università degli Studi di Salerno



LTE  
LABORATORIO  
TECNOLOGIE  
DELL'EDUCAZIONE

LTE – Laboratorio Tecnologie dell'Educazione – Università degli Studi di Firenze

